



Landkreis
Roth

Freizeitangebote
für Kinder
und Jugendliche
im Landkreis Roth



Freizeittipps für kids

Sommer - Winter
Drinnen - Draußen
Spiel und Spaß
Relaxen und
was Neues sehen

-  Burg/Schloss
-  Reiten
-  Spielplatz
-  Jugendtreff/-haus, Bücherei, Kino
-  Museum
-  Sport „drinnen“
-  Bauernhof/Wildgehege, Tierheim
-  Bootsverleih/Fahrradverleih
-  Sehenswertes
-  Skaten
-  Freibad/Badestrand, Hallenbad
-  Wintersport
-  Sport „draußen“
-  Naturschauplatz/Themenwanderwege
-  Indoor-Spielplatz

Eine interaktive Freizeitkarte
mit allen Angeboten finden
Sie auch unter

[www.Landkreis-Roth.de/
KinderFreizeitTipps](http://www.Landkreis-Roth.de/KinderFreizeitTipps)

oder

per QR-Code.





NÜRNBERG

FEUCHT

Wendelstein

Schwanstetten

Rednitzheimbach

Büchenbach

ROTH

Allersberg

Hilpoltstein

Röttenbach

Heideck

Thalmassing

Greding

NATURPARK ALTMÜHLTAL



Landkreis
Roth

- Information
- Burg/Schloss
- Reiten
- Spielplatz
- Jugendtreff/-haus, Bücherei, Kino
- Museum
- Sport „drinnen“
- Bauernhof/Wildgehege, Tierheim
- Bootsverleih/Fahrradverleih
- Sehenswertes
- Skaten
- Freibad/Hallenbad, Badestrand
- Wintersport
- Sport „draußen“
- Naturschauplatz/Themenwanderwege
- Indoor-Spielplatz

Eine interaktive Freizeitkarte mit allen Angeboten finden Sie auch unter

[www.Landkreis-Roth.de/
KinderFreizeitTipps](http://www.Landkreis-Roth.de/KinderFreizeitTipps)

oder
per QR-Code.



Abenberg

Ortsteile: Wassermungenau, Pflugschmiede, Ebersbach, Kleinabenberg

Stadtverwaltung
91183 Abenberg
Tel.: 09178 9880-0
info@stadt-abenberg.de
www.abenberg.de

Burg Abenberg
Burgstr. 16
Tel.: 09178 90618
Aussichtsturm Luginsland
Turm geöffnet: Juli/August/September;
So. von 11.00 - 17.00 Uhr, (Januar u. Februar
geschlossen, Zugang im Klöppelmuseum erfragen)

Jugendreiterhof Urmoneit
Ebersbach 7 · 91183 Abenberg
Tel.: 09178 1644
Geöffnet: Montag bis Samstag
www.reiterhof-urmoneit.de

Spielplatz Abenberg-Wassermungenau
am TSV Sportgelände
Spielplatz Abenberg-Schweinau
Spielplatz Kleinabenberg

Stadtbücherei Abenberg
Spalter Str. 1 · 91183 Abenberg
Tel.: 09178 997 826
Geöffnet: Mi. 16.00 – 18.00 Uhr,
Fr. 15.00 – 18.00 Uhr, So. 10.00 – 11.30 Uhr

Klöppelmuseum und „Haus fränkischer Geschichte“
Burg Abenberg
Burgstr. 16 · 91183 Abenberg
Tel.: 09178 90618
info@museen-abenberg.de
www.museen-abenberg.de
Geöffnet:
April - Oktober: Di. - So. 11.00 - 17.00 Uhr, Nov./
Dez. und März: Do. - So. 11.00 - 17.00 Uhr
Januar und Februar geschlossen, Gruppen
und Führungen, sowie museumspädagogische
Führungen nach Voranmeldung

Klöppelschule Abenberg
Spalter Str. 1 · 91183 Abenberg
Tel.: 09178 253
info@kloepfelschule-abenberg.de
www.kloepfelschule-abenberg.de

DJK Sportheim - Kegeln
Asbacher Weg 5 · 91183 Abenberg
Tel.: 09178 400 und 3010
Um Voranmeldung wird gebeten! Mindestalter 10 Jahre
Geöffnet: täglich, Montag Ruhetag

Skate-Anlage
Am Rande des Neubaugebietes „im Brühl“
Auskunft: Stadt Abenberg
Tel.: 09178 9880-0

Naturbadeweiler
Am südlichen Ortsausgang von Abenberg
(Richtung Spalt)

Rodeln, Skifahren für Kinder
am Burgberg und Luderbuck

Schittschuhlaufen
Gemeindefeier, an der Spalter Straße

Buggy-Racer-Bahn · Swin · u. Minigolf Pflugschmiede
Pflugschmiede 1 a · 91183 Abenberg
Tel.: 09873 229 · Mobil: 0172 8471832
info@pflugsmuehle.com · www.pflugsmuehle.com
Geöffnet: Buggy-Racer-Bahn: Mai – September ab
14.00 Uhr für Kinder ab 6 Jahren,
Swin · u. Minigolf:
Bei schönem Wetter ganzjährig ab 10.00 Uhr

3D-Bogenparcours
am Gögelsberg und im Abenberger Wald
Abenberger Bogenschützen e.V.
info@abenberger-bogenschuetzen.de
www.abenberger-bogenschuetzen.de
(Kinder und Jugendliche nur in Begleitung eines
Erwachsenen), ganzjährig geöffnet

Allersberg

Ortsteile: Reckenstetten, Gögelsbuch, Grashof, Eismannsdorf

Marktverwaltung
90584 Allersberg
Tel.: 09176 509-0
info@allersberg.de
www.allersberg.de

Pferdehof Reckenstetten R.U.B.
Reckenstetten 9 · 90584 Allersberg
Tel.: 09176 5521
pferde-rub@gmx.de · www.reiten-reckenstetten.de
Pony- und Pferdereiten täglich, auch an Feiertagen
und in den Ferien von 14.00 – 18.00 Uhr, nach
Vereinbarung Wochenendkurse und Reiterferien,
für Kinder ab 6 Jahren und Erwachsene

SAGA Reitschule Rothsee
Eismannsdorf 3 · 90584 Allersberg
Tel.: 09176 995766 · Mobil: 0177 5920818
rothsee@saga-reitschulen.de
www.saga-reitschulen.de
Reitunterricht, Reiterlaub, Wanderreiten u.v.m.
auf Islandpferden, Termine nach Vereinbarung

Spiel- und Bolzplatz · Bayernstraße/Sudetenstraße
Spielplatz Gögelsbuch · DJK-Gelände

Schülercafé
Kirchstr. 1 · 90584 Allersberg
Tel.: 09176 50962 · jugendbuero@gallersberg.de
Geöffnet: Jugendtreff: Montag 17.30 – 21.00 Uhr,
Do. 17.30 – 21.00 Uhr
Trennortreff: alle 2 Wochen Dienstag 16.00 – 18.00 Uhr
Kidstreff: alle 2 Wochen Dienstag 15.00 – 17.00 Uhr



Burg Abenberg

Georgensgmünd

Ortsteile: Mäbenberg, Mauk

Gemeindeverwaltung
91166 Georgensgmünd
Tel.: 09172 703-0
info@georgensgmueund.de
www.georgensgmueund.de

Pferdehof Lauger
Mauk 25
91166 Georgensgmünd
Tel.: 09172 709063 oder 0171 3423187
info@pferdehof-lauger.de
www.pferdehof-lauger.de

Freizeitpark „Am Bruckespan“ mit Kletter-
Piratschiff, Biberburg, Doppelseilbahn, Nest-
schwinger, u.v.m., im Winter: Natur-Eislauffläche

Jugendtreff Don
Am Mühlbuck 4
91166 Georgensgmünd
Ansprechpartner: Bernd Neeb
Tel.: 0175 2382669
Offener Treff: Mi. 15.00 – 18.00 Uhr,
Fr. 18.00 – 22.30 Uhr
www.georgensgmueund.de

Büchereistadt
Am Schloßlein 1 a
91166 Georgensgmünd
Tel.: 09172 703-77
www.buechereistadt-georgensgmueund.de
Geöffnet:
Mo.-Fr. 9.00 - 11.00 Uhr und
Mo., Di., Fr., 15.00 - 17.00 Uhr,
Do. 15.00 bis 19.00 Uhr,
Mi. Nachmittag geschlossen

Filmtheater „CTC“
Bahnhofstraße 17
91166 Georgensgmünd
Tel.: 09172 1795

Ehemalige Synagoge und Jüdischer Friedhof
(Am Anger/Judenbastei)
Auskunft: Gemeindeverwaltung Georgensgmünd
Tel.: 09172 703-71 oder 73
www.georgensgmueund.de
geöffnet nach Vereinbarung

Saazer Heimatmuseum
Am Schloßlein 1 a
91166 Georgensgmünd
Öffnungszeiten: nach Vereinbarung
mit Hermann Wurdinger Jr.
Tel.: 0172 6320102
h.wurdinger@winter-pumpen.de

Druidenstein im Mäbenberger Wald zwischen
Georgensgmünd und Abenberg

Skate- und BikePark
Gewerbegebiet, Obere Lerch (direkt am
Planetenweg; Benutzung auf eigene Gefahr,
Hilfspflicht, ganzjährig geöffnet

Hallenbad
Wiesenstr. 27
91166 Georgensgmünd
Tel.: 09172 2467
ab Januar 2019 wegen Sanierungsarbeiten
geschlossen. Voraussichtliche Wiedereröffnung im Jahr 2021
Auskunft: Gemeinde Georgensgmünd
Tel.: 09172 703-0

Schittschuhlaufen auf der Eisfläche am
Freizeitpark „Am Bruckespan“
Auskunft: Gemeinde Georgensgmünd
Tel.: 09172 703-71 oder -73

Freizeitpark „Am Bruckespan“
Beachvolleyball- und Basketballplatz, Spielwiese,
Kletterwand am Piratenschiff

Umweltstation Hämmerleinsmühle
Am Mühlbuck 4
91166 Georgensgmünd
Tel.: 09172 6677863 oder 0160 2691285
www.haemmerleinsmuehle.de
info@haemmerleinsmuehle.de
geöffnet nach Vereinbarung

Skulpturenweg (2,5 km)
Ausgangspunkt:
Freizeitpark Bruckespan/Wasserrad
Auskunft: Gemeinde Georgensgmünd
Tel.: 09172 703-71 oder 73

Planetenweg (7 km)
Ausgangspunkt: am Rathaus
Auskunft: Gemeinde Georgensgmünd
Tel.: 09172 703-71 oder 73

Heideck

Ortsteile: Rudletzhof, Laibstadt, Schloßberg, Liebenstadt, Seiboldsmühle

Stadtverwaltung
91180 Heideck
Tel.: 09177 4940-0
info@heideck.de
www.heideck.de

Hotel und Reitsportzentrum
Kreuth GmbH
Schloß Kreuth 1
91180 Heideck
Tel.: 09177 210
info@schlosskreuth.de
www.schlosskreuth.de
Öffnungszeiten und Gebühren: nach Vereinbarung

Spielplatz Tautenwind - Am Bahnhofsvorplatz
Spielplatz Laffenau
Spielplatz Liebenstadt
Spielplatz - nördlicher Stadtgraben

Stadtbücherei Heideck
Haus St. Benedikt
Hauptstr. 33
91180 Heideck
Tel.: 09177 485090
stadt@buecherei-heideck@online.de
www.buecherei-heideck.de
Geöffnet: Di. 9.00 – 10.00 Uhr, Do. 9.00 – 10.00 Uhr
und 16.00 - 17.00 Uhr, Fr. 18.00 - 20.00 Uhr,
Sa. 18.00 - 19.00 Uhr, So. 10.00 - 12.00 Uhr an
Feiertagen geschlossen

Heimatkundliche Sammlung
Rathaus
Marktplatz 24
91180 Heideck
Tel.: 09177 4940-0
Geöffnet: März bis Oktober
Sonn- und Feiertage 14.00 - 16.00 Uhr

Erlebnisbauernhof Harrethof
Liebenstadt 13
91180 Heideck
Tel.: 09177 309
rosalinde.harrethof@web.de
Termine nach telefonischer Vereinbarung

Fahrradverleih Motorgeräte Steib
Schloßberger Str. 10
91180 Heideck
Tel.: 09177 252
www.steib-motorgeraete.de
Geöffnet: Mo. - Fr. 8.00 - 12.00 Uhr und
13.00 - 18.00 Uhr, Sa. 8.30 - 13.00 Uhr
Vermietung von Rikscha (4 Pers.) und Fahrrädern

Skate und Jugendplatz
Selingstädter Str., am Gredl-Radweg - Ehemalige
Trasse der Lokalbahn „Gredl“ zwischen Hilpoltstein
über Heideck und Thalmassing nach Greding
Auskunft: Stadt Heideck
Tel.: 09177 4940-0

Freibad
Rambacher Str. 10
91180 Heideck
Geöffnet: 15. Mai - 15. September
täglich 9.00 - 19.30 Uhr
Auskunft: Stadt Heideck
Tel.: 09177 4940-0
während der Öffnungszeiten auch Tel.: 09177 9175

Schittschuhlaufen
am Stadtwieher und am Höfener Wieher
Skifahren und **Rodeln**
am Schlossberg und in Rudletzhof (Liftbetrieb)

Heimatkundlicher Wanderweg Laibstadt (7,5 km)
Ausgangspunkt: Parkplatz Kreisstraße
von Laibstadt nach Dannhausen, Thalachbrücke
Seit 2016 Premiumwanderweg

Heidecker Burgenweg (14 km)
Ausgangspunkt: Festplatz Heideck
www.historisches-heideck.de

Auskunft: Stadt Heideck
Tel.: 09177 4940-0



Kammerstein

Ortsteile: Barthelmesaurach, Volkergau, Haag, Mildach, Poppenreuth, Rudeisdorf

Gemeindeverwaltung
91126 Kammerstein
Tel.: 09122 9255-0
info@kammerstein.de
www.kammerstein.de

Spielplatz Barthelmesaurach · Mildacher Straße
Spielplatz Volkergau · Dorfplatz
Spielplatz Haag · Brückweg
buchbar für Kindergeburtstage
Spielplatz Kammerstein
Rathausplatz

Jugendtreff „Ramungskeller“
Dorfstraße 10
91126 Kammerstein
Tel.: 09122 925526
ramungskeller@gmx.de
Offener Treff: Do. und So. ab 20.00 Uhr

Bücherei Evang. Pfarrgemeinde
Pfarramt Barthelmesaurach
91126 Kammerstein
Tel.: 09178 1498
Geöffnet: Mo. 16.30 - 17.30 Uhr, Di. 19.00 - 19.30 Uhr, Fr. 16.30 - 17.30 Uhr, So. 10.00 - 10.30 Uhr

Wildgehege Poppenreuth

TX-Sports Park
Gewerbepark 8
91126 Kammerstein (Barthelmesaurach)
Tel.: 09178 9966222
www.tx-sports.com
Geöffnet: Mo. - Sa. 10.00 - 18.00 Uhr

Schlittschuhlaufen am Katzenweiher
in Kammerstein und an der Weiheranlage bei Haag
Rodeln in Mildach

Sagen- und Reichsstraßen - Wanderweg
Rundwanderweg
Ausgangspunkte: Kammerstein, Kühedorf oder Ungenthal

Pilzlehrpfad (4 km)
von Kammerstein nach Haag

Rednitzhembach

Gemeindeverwaltung
91126 Rednitzhembach
Tel.: 09122 692-0
info@rednitzhembach.de
www.rednitzhembach.de

Bolz- und Spielplatz
hinter der Feuerwehr, Kunstweg
Bolzplatz - an der S-Bahnhaltestelle
Spielplatz - am Sonnenhang

Jugendhaus „Lounge 22“
Röhler Str. 22
Tel.: 09122 632832
info@lounge22.de
www.lounge22.de
Öffnungszeiten: Fr. nach Bedarf und
Sa. 19.00 - 23.00 Uhr, Di. 18.30 - 21.30 Uhr

Kommunales Kino-Museum
in der Grund- und Mittelschule
Zwischen den Brücken 3-5
Auskunft: Gemeindeverwaltung Rednitzhembach,
Tel. 09122 692123

Tennishalle
„Hembacher Sportarena“
Ringstr. 94-98
Tel.: 09122 8790506 oder 0176 31750186
info@tennishalle-schwabach.de
4 Tennisplätze

Erlebnishauernhof Scharinger
Walpersdorfer Str. 114
91126 Rednitzhembach
Tel.: 09122 62057

Bootsverleih
Flotte Finne e.V.
Walpersdorfer Str.
Anfang Mai - Anfang September
Auskunft und Anmeldung:
Bootsanlegestelle an der Eisernen Brücke und
bei Roland Laschinger
Tel.: 01703080228

Skateranlage und Streetball
Öffentlicher Inline-Skate und Skateboard-Park
mit Streetballanlage
Am Harmer Weg

Schlittschuhlaufen
Walpersdorf, Untermainbach



Roth

Ortsteile: Rothaurach, Bernlohe, Eckersmühlen, Lichelburg, Wallesau, Birkach

Stadtverwaltung
91154 Roth
Tel.: 09171 8480
info@stadt-roth.de
www.stadt-roth.de

Schloß Ratibor siehe Museum

Spielplatz Zauberschloß Ratibor
Stadtgarten, Am Stadtpark
Spielplatz im Rothgrund - mit Bolzplatz
Spielplatz An der Bleiche
Spielplatz Rothaurach - Am Fußballplatz

Jugendhaus und Jugendbüro Stadt Roth
Neues Gärtchen 3
91154 Roth
Tel.: 09171 848800
Fax: 09171 848810
info@jugendhaus-roth.de
www.jugendhaus-roth.de
Offener Treff: Mo. 15 - 18 Uhr (10 bis 14 Jahre),
Di. 17 - 20 Uhr, Mi. 16 - 19 Uhr, So. 15 - 20 Uhr
Bürozeiten:
Di. - Do. 10.00 - 12.00 Uhr, Do. 14.00 - 17.00 Uhr

Stadtbücherei Roth
Hauptstr. 1
91154 Roth
Tel.: 09171 848522
stadtbuecherei@stadt-roth.de
Geöffnet: Di. - Fr. 9.30 - 12.30 Uhr; Mo., Di., Fr.
14.00 - 17.00 Uhr, Do. 14.00 - 19.00 Uhr

Kino „Bavaria-Kino-Center“
Bahnhofstr. 66-68
91154 Roth
Tel.: 09171 892256
Fax: 09171 88383
www.bavaria-roth.de
Vorstellungen: Mo. - Do. um 20.00 Uhr,
Fr. um 17.30, 20.00 Uhr,
Sa. und So. um 15.00, 17.30 und 20.00 Uhr

Historischer Eisenhammer mit Herrenhaus und Ausstellung „Vom Erz zum Eisen“
Tel.: 09171 81 2020
Anmeldung im Landratsamt Roth
Kultur und Tourismus
Tel.: 09171 81-1329
tourismus@landratsamt-roth.de
www.urlaub-roth.de
Geöffnet: März: Sa., So. und Feiertage 13.00 -
17.00 Uhr - 1. April - 31. Oktober: Mi. - So. und
Feiertage 13.00 - 17.00 Uhr und nach Vereinbarung

Fabrikmuseum
Obere Mühle 4
91154 Roth
Tel.: 09171 60564
hist.verein.roth@online.de
www.fabrikmuseum-roth.de
Geöffnet: Frühlingsanfang - Ende Oktober
So. 13.30 - 16.30 Uhr,
Gruppenführungen nach Voranmeldung
(ausgenommen November bis Frühlingsanfang)

Museum Schloß Ratibor
Hauptstr. 1
91154 Roth
Tel.: 09171 848-513 oder 848-532
Führungen nach Vereinbarung, auch für Gruppen
Tourist-Information Tel.: 09171 848-513
Geöffnet: 1. April - November Di. bis So. 10.00 -
17.00 Uhr · Schloßführung am 1. Samstag im
Monat ohne Voranmeldung,
Gruppen jederzeit nach Voranmeldung

well come Roth - Badminton und Squash
Ostling 13
91154 Roth
Tel.: 09171 63000
Geöffnet:
Mo. bis Fr. 9.00 - 13.00 Uhr und 15.00 - 22.30 Uhr,
Sa. 10.00 - 18.00 Uhr,
So. und Feiertage 10.00 - 19.00 Uhr
info@wellcome-roth.de
www.welcome-roth.de

Tierheim
Norsstr. 20
91154 Roth
Tel.: 09171 88181
info@tierheim-roth.de
www.tierheim-roth.de
Besuchszeiten: Di., Do., Fr. 14.30 - 16.30 Uhr
Sa. 13.30 - 16.30 Uhr

Bootsverleih Am Schleifweiser
Auskunft: Restaurant Seerose
Obere Glasschleife 1
Tel.: 09171 8539395
Geöffnet: täglich außer Montag

Fahrradverleih Zweirad Müller
Bortenmacherstr. 2
91154 Roth
Tel.: 09171 97870
info@2-rad-mueller.de
www.2-rad-mueller.de
März bis Oktober: Mo. - Fr. 9.00 - 19.00 Uhr,
Sa. 9.00 - 15.00 Uhr · Nov. bis Feb.: Mo. - Fr.
9.00 - 18.00 Uhr, Sa. 9.00 - 14.00 Uhr

Schleuse Eckersmühlen/Haimpfarrich
Aussichtsplattform zur Beobachtung der
Schleusenvorgänge

Skateanlage im Rothgrund
Stadtbauamt Roth
Tel.: 09171 848-423

Freizeitbad
Friedrich-Wambsganz-Str. 2
91154 Roth
Tel.: 09171 97270
freizeitbad@stadtwerke-roth.de
Geöffnet: täglich 7.30 - 20.30 Uhr
April bis September (saisonabhängig)
www.stadtwerke-roth.de

Badeweiler Waldsee bei Wallesau
mit Campingplatz
Auskunft: Tel.: 09171 5520

Schwanstetten

Ortsteile: Leerstetten, Mittelhembach, Schwand

Marktverwaltung
90596 Schwanstetten
Tel.: 09170 289-0
markt@schwanstetten.de
www.schwanstetten.de

Reitanlage am Europakanal
Katharina Gradl
Am Kanal 14
90596 Schwanstetten (Mittelhembach)
Tel.: 0172 8527206
info@reitanlage-am-europakanal.com
www.reitanlage-am-europakanal.com
Termine nach telefonischer Vereinbarung

Spielplatz in Leerstetten - Karl-Plesch-Str.,
an der Förderschule
Spielplatz in Schwand - Ginsterweg, Köhlerweg

Jugendtreff „Cosmic Gate“
im Untergeschoss der Grundschule
Rathausplatz 3
90596 Schwanstetten
Tel.: 09170 9423419
jugendtreff@schwanstetten.de
www.schwanstetten.de

Gemeindebücherei
Rathausplatz 1
90596 Schwanstetten
Tel.: 09170 28914
buecherei@schwanstetten.de
www.schwanstetten.de
Öffnungszeiten:
Mo. und Do. 15.00 - 20.00 Uhr,
Mi. 11.00 - 18.00 Uhr

Strike Bowlingcenter
Am Bierweg 7
90596 Schwanstetten
Tel.: 09170 942423
info@strike-news.de
www.strike-news.de
Geöffnet: Mo. - Do. 14.00 - 24.00 Uhr,
Fr. und Sa. 14.00 - 02.00 Uhr, So. 10.00 - 23.00 Uhr
Mittwoch Ruhetag (außer an Feiertagen)

Dirt-Bike-Bahn in Schwand
in der Verlängerung der Flurstraße
Richtung Mittelhembach

Schleuse am Main-Donau-Kanal mit 24,67 m
Hubhöhe größtes Schleusenbauwerk Europas.

Schlittenfahren
in Leerstetten Karl-Plesch-Str.

Megaplay Indoorspielplatz
In der Altling 1
90596 Schwanstetten
Tel.: 09170 946293
Geöffnet: Mo. - Do. 14.00 - 18.30,
Fr. 14.00 - 20.00,
Sa., So., Feiertage u. Ferien 11.00 - 18.30 Uhr
www.megaplay.info

Spalt

Ortsteile: Großweingarten, Enderndorf am See,
Ottmannsberg, Keilberg, Stockheim, Mosbach,
Güsseldorf, Massendorf, Wernfels, Schnittling

**Touristinformation und Museum
HopfenBierGut im Kornhaus Spalt**
91174 Spalt
Tel.: 09175 7965-50
touristik@spalt.de
www.spalt.de

CVJM Burg Wernfels
Burgweg 7-9
91174 Spalt
Tel.: 09873 976120
burg@cvjm-bayern.de
www.burg-wernfels.de
Freizeitangebot: Tischtennis, Kicker, Billard,
Hardball, Kinderspielplatz, Bolzplatz, beheiztes
Freibad mit Freilichtbühne, wenn durch Hausgäste
nicht belegt

Therapie- und Reitzentrum Völkell
Mosbach 32
91174 Spalt
Tel.: 09172 70157
Mobil: 0176 6084995
info@therapie-reitzentrum-voelkel.de
www.therapie-reitzentrum-voelkel.de
Ponyreiten, therapeutisches Reiten, Reiterferien,
Erlebnistage

Kutschfahrten
Familie Christine Hofmann
Stephanstr. 8a
91174 Spalt-Wasserzell
Tel.: 0160 97362988 oder 09175 794700
info@planwagen-hofmann.de
www.planwagen-hofmann.de

Enderndorf am See · Spielplatz „Burgruine“
Ortsmitte
Kinderspielplatz Rezatpark - Der idyllisch
gelegene Spielplatz direkt neben dem Museum
HopfenBierGut bietet Spaß und Bewegung für Alle
Ottmannsberg · Spielplatz „Seeungeheuer“
Stockheim · Spielplatz „Kleinstockheim“

Jugendtreff SUB
Dr.-Meyer-Str. 7
91174 Spalt
Kontakt: Nina Selz
Tel.: 0170 3705762
nina.selz@spalt.de

Bücherei
Herrengasse 12
91174 Spalt
Tel.: 09175 796529 oder 09175 7965-0
buechereispalt.de
Geöffnet: Di. 11.00 - 17.00 Uhr
Do. 17.00 - 19.00 Uhr

Thalmässing

Ortsteile: Ohlangen, Kleinhöbing, Landersdorf,
Stauf, Eysölden, Gebersdorf, Pyras, Alfershausen,
Kochsmühle, Offenbau, Lohen, Reinwarzhofen,
Dixenhäuser

Marktverwaltung
91177 Thalmässing
Tel.: 09173 909-0
info@thalmuessing.de
www.thalmuessing.de

Reitstall Kochsmühle
Kochsmühle 45
91177 Thalmässing
Tel.: 0170 6222969
mail@romy-koschel.de
www.romy-koschel.de
Termine und Preise nach Vereinbarung

Spielplatz Thalmässing
Münchener Straße, Ortsausgang
Spielplatz Eysölden - An der Grundschule
Spielplatz Offenbau - Am Sportgelände

Jugendtreff Thalmässing e.V. „Die Loge“
Stauer Weg 17
91177 Thalmässing
Tel.: 09173 1775
Mobil.: 0151 44557196
mail@jttev.de
www.jttev.de

Bücherei Gemeindezentrum St. Marien
Schulgasse 2
91177 Thalmässing
Tel.: 09173 794887
Geöffnet: So. 10.30 - 11.30 Uhr
Mo. 19.00 - 20.00 Uhr, Mi. 16.00 - 17.00 Uhr

Fundreich Thalmässing – Archäologisches Museum
Marktplatz 1
91177 Thalmässing
Tel.: 09173 9134
Tel.: 09171 81-1329 (Landratsamt Roth)
www.fundreich-thalmuessing.de
Geöffnet: November bis März,
Fr. - So. 10.00 - 12.00 Uhr und
13.00 - 16.00 Uhr
April bis Oktober,
Di. - So. 10.00 - 12.00 Uhr und 13.00 - 16.00 Uhr
Gruppen nach Vereinbarung

Michael Kirschner Kulturmuseum
Stauf 16
91177 Thalmässing
Kontakt: Peter Zogg
Tel.: 09173 549
info@kulturmuseum-stauf.de
Geöffnet: Juni bis Oktober 1. So. im Monat
13.00 - 17.00 Uhr
Saisonöffnung jährlich an Christi Himmelfahrt

Zweirad Stromberger
Eysölden M 32
Tel.: 09173 393

Keltenschanze
Viereckschanze
an der Straße Thalmässing-Ohlangen

Geschichtsdorf mit Keltens-, Steinzeit- und
Bajuwarenhaus bei Landersdorf

Grabhügelanlage bei Landersdorf

Judenfriedhof neben der Hauptstraße

Skaterplatz
Parkplatz Stauer Weg

Beheiztes Freibad
Badstraße 18
91177 Thalmässing
Geöffnet: Mitte Mai bis Mitte September
täglich 9.00 - 20.00 Uhr
Auskunft: Markt Thalmässing
Tel.: 09173 9090 bzw. 359

Rodelmöglichkeiten und Langlaufen
auf der Leiten oberhalb des Sportplatzes
am Reinwarzhofener Esplan

Beachvolleyballplatz
am Jugendtreff Thalmässing (s. o.)

1. Deutscher Spaßwanderweg Thalmässing
3 Routen zu 4 km, 6 km und 10 km,
eine davon barrierefrei.
Auskunft: Fremdenverkehrsverein Thalmässing,
Otto Somann
Tel.: 09173 77960
www.spasswanderweg.de

Archäologischer Wanderweg
untergliedert in 3 Rundwanderwege
Auskunft: Landratsamt Roth
Kultur und Tourismus
Tel.: 09171 81-1329

Grenzwanderweg um Eysölden (29 km)
Rundweg
Auskunft: Markt Thalmässing
Tel.: 09173 90913

Biberlehrpfad
Ausgangspunkt: Alfershausen



Bücherei
Bahnhofstr. 14 · 90584 Allersberg
Tel.: 09176 50980 · buecherei@allersberg.de
Geöffnet: Mo. und Fr. 14.00 – 18.00 Uhr,
Di. und Do. 9.00 – 12.00 Uhr



Fahrradverleih
Zweirad Herzog
Rother Str. 8 · 90584 Allersberg
Tel.: 09176 325
zweirad-herzog@t-online.de · www.zweirad-herzog.de
Gruppen und am Wochenende bitte anmelden



Allersberger Freibad
Nürnberger Straße 40
Geöffnet: Anfang Mai bis Mitte September
tgl. von 9.00 – 20.00 Uhr, im Juli von 9.00 – 20.30 Uhr.
Bei Temperaturen unter 17 °C öffnet das Bad von
9.00 – 11.00 Uhr und von 18.00 – 20.00 Uhr
Auskunft: Markt Allersberg · Tel.: 09176 509-0
während der Badesaison · Tel.: 09176 509-90



Rodeln und Schlittschuhfahren am Klaubersbuck,
im Himmelreich und Kirschnersbuck-Schulstraße
Schlittschuhlaufen am Spitalweiher beim Torturm



Minigolfanlage
Am Weinberg 28 (nahe Freibad)
90584 Allersberg
Tel.: 0160 7869419
www.minigolf-allersberg.com
Geöffnet: März bis Oktober Sa., So. und Feiertage,
13.00 – 21.00 Uhr • bay. Ferien: täglich 13.30 –
21.00 Uhr, (Einlass bis 19 Uhr)



Naturerlebnisweg „An der Kleinen Roth“ (2,3 km)
mit sieben Info-Stationen und attraktiven
Aktionsmöglichkeiten, Ausgangspunkt:
Info-Tafel an der Pyrauber Str. 67
(Quelle Brünnele), ganzjährig geöffnet
Auskunft: Markt Allersberg Tel.: 09176 509-60

Büchenbach

Ortsteile: Aurau, Gauchsdorf, Kühedorf,
Ottersdorf, Ungerthal



Gemeindeverwaltung
91186 Büchenbach
Tel.: 09171 9795-0
info@buechenbach.de
www.buechenbach.de



Reitclub „Ottercreek-Ranch“ e.V.
Ottersdorfer Hauptstraße 14 · 91186 Büchenbach
Tel.: 09122 82078
www.otter-creek-ranch.de
nur Westernreiten



Spielplatz Büchenbach · Heuweg, mit Seilbahn
Spielplatz Gauchsdorf · Flugplatzstraße,
mit Feuerstelle

Spielplatz Kühedorf · Heidenbergstraße,
Nähe Wildgehege



Jugendtreff „Nibbler“
Kühedorfer Weg 11 · 91186 Büchenbach
Auskunft: Peter Jordak · Tel.: 09171 979516
Offener Treff für Jugendliche ab 12 Jahren,
Mi. 18.00 – 21.00 Uhr (November-März),
Mi. 19.00 – 22.00 Uhr (April-Oktober),
Fr. 19.00 – 23.00 Uhr
„Kids-Treff“ für Kinder zwischen 6 und 10 Jahren,
1x/Monat freitags 15.00 – 16.30 Uhr
Mädchentreff „Girls only“ für Mädchen
zwischen 11 und 14 Jahren/ Fr. 17.00-19.00 Uhr
Jungstreff für jungen zwischen 11 und 14 Jahren
ab Mai Do. 14.00-15.30 Uhr

Bücherei der Gemeinde
Breitenloher Straße 2 · 91186 Büchenbach
Tel.: 09171 981525
buecherei@buechenbach.de
Geöffnet: Mo. 17 – 20 Uhr, Di. und Do. 15 – 18 Uhr,
Mi. Ruhetag, Fr. 10 – 12 Uhr



Wildgehege Kühedorf-Heidenberg
Wildschweine, Damwild, Bergschafe und
Bergziegen

Wildgehege Ungerthal · Damwild

Kindergeburtstag auf dem Bauernhof
Karin Katheder
Klosterweg 7 · 91186 Büchenbach-Aurau
Tel.: 09171 98747
he-kag@arcor.de

Erlebnishauernhof Irene Kolb
Heidenbergstr. 26 · 91186 Büchenbach-Kühedorf
Tel.: 09171 843322
irene.kolb@t-online.de
Angebote auf Nachfrage



Schlittschuhlaufen
am Dorfweiher



Beachvolleyballfeld Büchenbach
Am Schulsportplatz
Auskunft: Gemeindeverwaltung Büchenbach
Tel.: 09171 97950
geöffnet von Mai bis Oktober



Fliegervereinigung Schwabach e.V.
Gauchsdorf
Flugplatzstraße 17 · 91186 Büchenbach
Tel.: 09178 1787
flieger.schwabach@gmx.de
www.Flugplatz-Schwabach.de



Sagen- und Reichsstraßen-Wanderweg
Auskunft: Gemeindeverwaltung Büchenbach
Tel.: 09171 979516
Geführte Wanderungen in Deutsch, Englisch,
Französisch und Italienisch



**Sagen- und Kräuterführungen im Heidenberg
für Kinder**
Ansprechpartner:
Irene Kolb · Tel.: 09171 843322
irene.kolb@t-online.de

Greding

Ortsteile: Großhöbing, Hausen, Kaising,
Landerzhofen, Obermässing, Osterberg,
Röckenhofen, Schutzendorf



Stadtverwaltung
91171 Greding
Tel.: 08463 904-0
info@greding.de
www.greding.de



Gestüt Wirthsmühle
91171 Greding (Obermässing)
Tel.: 08469 541
info@wirthsmuehle.de
www.wirthsmuehle.de
Geöffnet: ganzjährig-ganztäglich

Kutschfahrten
Markus Bezold
Mühlweg 3
91171 Greding
Tel.: 08463 1450 oder 0179 7965837
Termine nach Vereinbarung



Spielplatz in Greding · Heinrich-Herold-Anlage
an der Stadtmauer und im Siedlungsgebiet „Mühlthal“
Spielplatz im Ortsteil Großhöbing
Spielplatz im Ortsteil Hausen · Am Radweg



Stadt- und Pfarrbücherei
Marktplatz 8
91171 Greding
Tel.: 08463 904-40
buechereigreding.de · www.greding.de
Geöffnet: Di. 16.00 – 18.00 Uhr, Do. 17.00 – 19.00
Uhr, Fr. 9.00 – 10.30 Uhr, So. 9.30 – 12.00 Uhr



Archäologie Museum Greding
Marktplatz 8
91171 Greding
Tel.: 08463 904-60
museum@greding.de · www.greding-museum.de
Geöffnet: Sa., So. und Feiertag 10.00 – 17.00 Uhr,
Mo. - Fr. 9.00 – 12.00 Uhr, Mo./Di. 14.00 – 16.00 Uhr,
Do. 14.00 – 18.00 Uhr



4 Bundeskegelbahnen
Sportheim des TSV Greding
Am Hallenbad 4
91171 Greding
Tel.: 08463 605048
www.tsv-greding.de
ab 12 Jahre · Montag Ruhetag



Alpakawanderungen
Claudia Sammler
Talstr. 19
91171 Greding (Untermässing)
Tel.: 08463 606776
Termine nach Vereinbarung



Skateranlage am Alstadtparkplatz
Auskunft: Tourist-Information Tel.: 08463 90420



Gredinger Sport- und Freizeitbad
Am Hallenbad 1
91171 Greding
Tel.: 08463 1265
hallenbad@greding.de · www.greding.de/hallenbad
Geöffnet: Mo. 10.00 – 18.00 Uhr,
Di. 1. Mai – 30. Sept. 10.00 – 21.00 Uhr,
1. Okt. – 30. Apr. 10.00 – 22.00 Uhr,
Mi. - Fr. 10.00 – 21.00 Uhr,
Sa., So. und Feiertag 9.00 – 20.00 Uhr



Aero-Club Greding
Flugplatz Schutzendorf
91171 Greding
Auskunft: Josef Schneider
Tel.: 08463 765
vorstand@aero-club-greding.de
www.aeroclub-greding.de
Sa. und So. Gästeplätze mit Motorsegler und
viersitzigem Motorflugzeug ab 10.00 Uhr und
nach Vereinbarung

Beachvolleyball auf der Liegewiese des Gredinger
Sport- und Freizeitbades
Auskunft: Tel. 08463 1265

Bogenschießen im Schützenhaus
Industriestr. 3
91171 Greding
Auskunft: Martin Harrer
Tel.: 08463 601114
www.fvg-greding.de
jeden Sonntag ab 18.30 Uhr
nach vorheriger Anmeldung

Tennisclub Grün-Weiß Greding e.V.
Am Hallenbad 3
7 Sandplätze, 1 Hartplatz
Auskunft: Christian Hobauer
Tel.: 08463 1777
www.tc-greding.de



Rodelmöglichkeiten bei Landerzhofen
Auskunft: Ski-Club Greding, Ingbert Weigand
Tel.: 08463 9550
www.skiclub-greding.de

Loipen bei Röckenhofen und Osterberg, Hermsberg
Auskunft: Tourist Information Stadt Greding, i.o.

Schlittschuhlaufen und Eisstockschießen
am Stadtweiher

Naturlehrpfad im Kaisinger Tal (3 km)
Ausgangspunkt: Parkplatz an der Straße nach
Kaising, rechte Seite
20 Stationen – jede mit erläuterten Infotafeln –
Einblick in den Lebensraum des Kaisinger Tals.
Mit Station neun sind die Kalkstenterrassen und
damit der Höhepunkt des Naturerlebnispfad
erreicht.

Quellenwanderweg (18 km)
Burgwanderweg Hofberg (3 km)
Schwärzachtal-Panoramaweg (23 km)

Geführte Wanderungen auf Anfrage
Auskunft: Tourist-Information
Tel.: 08463 90420



Hilpoltstein

Ortsteile: Seecentrum Heuberg, Altenhofen,
Fuchsmühle, Meckenhausen, Zell, Auhof



Stadt Hilpoltstein
Amt für Kultur und Tourismus
91161 Hilpoltstein
Tel.: 09174 978-505
tourismus@hilpoltstein.de
www.hilpoltstein.de



Burg Hilpoltstein
Geöffnet von April bis Oktober
jeden Sa., So. und Feiertage 10.30 – 17.00 Uhr
Auskunft: Amt für Kultur und Tourismus
(Daten s. oben)



Spielplatz Försterwiese · St.-Georgen-Weg
Abenteuerspielplatz · Auhof
(Rummelsberger Anstalten) mit Rollstuhlrutsche,
Hängematte, Matschbecken u.v.m.
Wasserspielplatz Zell · Regens-Wagner-Stiftung



Jugendtreff Hilpoltstein
Mädchenschule
Kirchenstr. 11
91161 Hilpoltstein
Tel.: 09174 978-108 o. 109
jugendreferent@hilpoltstein.de
Aktuelle Öffnungszeiten auf Facebook



Stadtbücherei in der Residenz
Kirchenstr. 1
91161 Hilpoltstein
Tel.: 09174 978-504
Geöffnet: Di. und Mi. 14.00 – 16.30 Uhr, Do. 17.00 –
19.00 Uhr, Fr. 9.00 – 10.30 Uhr, So. 10.00 – 12.00 Uhr



Bücherei Meckenhausen
Pfarramt
Meckenhausen E 4
91161 Hilpoltstein
Tel.: 09179 6895
Geöffnet: Mo. und Fr. 15.00 – 16.00 Uhr,
Mi. 17.30 – 18.30 Uhr



„Museum Schwarzes Roth“
Stadtgeschichte, Historische Braustätte
Marktstr. 10
91161 Hilpoltstein
Geöffnet:
Mai – Oktober täglich außer Mo. 13.00 – 17.00 Uhr,
November – April: Sonn- und Feiertage
13.30 – 16.30 Uhr · Führungen für Gruppen
nach Voranmeldung, auch außerhalb der
Öffnungszeiten
Auskunft: Tel.: 09174 978-507



Hallentennis
Dieselstr. 8, direkt am Gredl-Radweg
91161 Hilpoltstein
Tel.: 09174 48483
Geöffnet: Ende September – Ende April
Mo. – Sa. 9.00 – 23.00 Uhr; So. 9.00 – 20.00 Uhr



Erlebnishauernhof Auhof
Spielplatz, Streichelzoo, Biergarten
Öffnungszeiten: täglich 10.00 – 19.00 Uhr,
Montag Ruhetag
Zum Bauernhof 3
91161 Hilpoltstein
Tel.: 09174 99263
www.erlebnishauernhof-ahhof.de
erlebnishauernhof@rummelsberger.net



Erlebnishauernhof Faberhof
Bahnhofstr. 58
91161 Hilpoltstein
Tel.: 09174 491991
info@faber-hof-hip.de
www.faber-hof-hip.de



Wildgehege Fuchsmühle · Damwild
Fuchsmühle
91161 Hilpoltstein
Tel.: 09174 9385
www.fuchsmuehle.de



Freibad · Badstraße 3
Geöffnet: Mai – September Mo. - Fr. 6.30 – 20.00
Uhr; Sa., So. und Feiertag 9.00 – 20.00 Uhr,
Juni, Juli bis 20.30 Uhr geöffnet



Rodelmöglichkeit am Schloßbuck
Schlittschuhlaufen am Stadtweiher



Jugendplatz Hilpoltstein (hinter dem Freibad)
Streetbasketball, Kletterwand
Auskunft: Tel.: 09174 978-108
jugendreferat@hilpoltstein.de



Wald- und Holzlehrpfad Altenhofen (3 km)
Ausgangspunkt: Parkplatz rechts von Altenhofen
Info: Bernhard Schönmüller
Tel.: 09176 99640
Bayerisches Forstamt Allersberg
info-allersberg@baysf.de



Landratsamt Roth - Kultur und Tourismus
Weinbergweg 1 · 91154 Roth
Tel.: 09171 81-1329
tourismus@landratsamt-roth.de
www.urlaub-roth.de

In Zusammenarbeit mit:

Kreisjugendring Roth
Weinbergweg 4 · 91154 Roth
Tel.: 09171 81-6600
info@kj-roth.de
www.kj-roth.de

Erlebniswelt Roth e.V.
Weinbergweg 1 · 91154 Roth
Tel.: 09171 81-4020
info@erlebniswelt-roth.de
www.erlebniswelt-roth.de

Bitte beachten:
Alle Angaben ohne Gewähr – Änderungen vorbehalten!
Die Nutzung der Freizeitangebote erfolgt stets auf
eigene Gefahr!

Weiteres Informationsmaterial zu Freizeitangeboten
im Landkreis Roth erhalten Sie beim
Landratsamt Roth – Kultur und Tourismus.

Auflage 7/15.000 · Stand August 2018
W. Tümmels InterMedia GmbH, Wendelstein

Grafik & Design:
Kartografie, Illustrationen und Fotocollage:

„DIE IDEE!“ · design für mich
Sabine Bittner, Roth · dieidee@bittner-grafikdesign.de

LAYOUT, FOTOGRAPHE, SATZ:
by MÄRTIN ...da ist ART drin · MARTIN Werbeagentur
Angela Martin, Roth · www.martin-werbeagentur.de

Fotos:
Archive Landratsamt Roth, Kreisjugendring Roth,
beteiligte Einrichtungen und Privat
Fotos Umwelstation Rothsee (T. Reichhart)



- Schrittschuhlaufen** - am Schleiweiher, im Stadtpark
Eisbahn - im Rothgrund
Rodelmöglichkeiten - im Stadtpark, am Weinberg
- Basketball-Platz**
am Vorplatz des Jugendhauses (s. o.)
- Heckenlehrpfad** (1,6 km)
Ausgangspunkt: Dorfplatz in Eichelburg
- Naturlehrpfad Bernlohe** (5 km)
Auskunft: Wander- und Heimatverein Roth-Bernlohe e.V.
Evelin Reibenspiess
Tel.: 09171 62840
Ausgangspunkt: Parkplatz am Petersgmünder Weg

Röttenbach

- Ortsteile:** Oberbreitenlohe, Unterbreitenlohe, Mühlstetten
- Gemeindeverwaltung**
91187 Röttenbach
Tel.: 09172 6910-0
info@roettenbach.de
www.roettenbach.de
- Spielplatz Nordspange**
mit Reckstangen, Rutschen
Spielplatz Steinfeld
mit Kletterbogen, Turm, Karussell
Spielplatz Obstgarten
mit Rutschsturm und Kirtaschaukel
Spielplatz Mühlstetten
mit Kletterpyramide
- Rodelmöglichkeiten** in Röttenbach
Am Obstgarten Richtung Kläranlage - am Kappelstein und in Mühlstetten neben der Bahnunterführung, Richtung Georgensgmünd
- Schrittschuhlaufen** in Röttenbach
auf der Multifunktionsfläche bei der Schule und teilweise auf den Fischweihern - in Unterbreitenlohe am Gemeinweiher
- Lehrpfad am Röttenbach**
„Leben am und mit dem Wasser“
Ausgangspunkt: hinter dem Rathaus
Wanderweg mit Mehrgenerationenspielgeräten

Rohr

- Ortsteile:** Rohr, Kottensdorf, Leitelschhof, Leuzdorf, Gutenfelden, Nemsdorf, Regelsbach, Wildenberg
- Gemeindeverwaltung**
91189 Rohr
Tel.: 09876 9775-0
info@rohr-mfr.de
www.rohr-mfr.de
- Spielplatz Regelsbach** - Heinrich-Reck-Platz
Spielplatz Rohr - Mühlweg,
neben dem Kindergarten
Spielplatz Leitelschhof - Haselweg
- Hallentennis**
TSV Rohr e.V.
Steinackerweg 20
91189 Rohr
Tel.: 09876 978797
info@tennishalle-rohr.de
www.tennis-halle-rohr.de
3 Tennisplätze, geöffnet:
tägl. von 9.00 – 21.00 Uhr
- Lichtgewehr-Schießen**
Schießanlage Sportschützengesellschaft Rohr e.V.
Weilerer Berg 16
91189 Rohr
Mittwoch von 19.30 - 21.00 Uhr
nach vorheriger Anmeldung
Auskunft: 1. Schützenmeister Norbert Wieser
Raubersrieder Weg 92
90530 Wendelstein
09129 27228
www.ssgrohr.de

- Indoorspielplatz „InDOORoth“**
Ostring 15
91154 Roth
Geöffnet: Mo. - Do, 14 - 19 Uhr, Fr. 14 - 20 Uhr
Sa. und Feiertage 10 - 19 Uhr
Tel.: 09171 825458
info@indooroth.de
www.indooroth.de

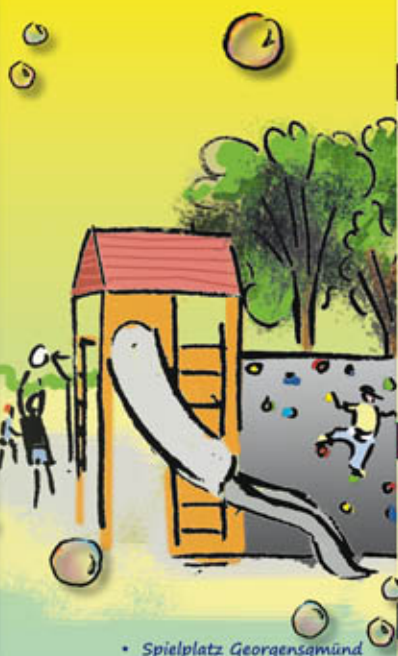

Rothsee

- Badeorte:** Birkach, Grashof, Heuberg
- Zweckverband Rothsee**
91154 Roth
Tel.: 09171 81-4310
info@rothsee.de
www.rothsee.de
- Erholungszentrum Birkach**
Badestrand mit Liegewiese, Spielplatz
- Beachvolleyball**
hinter dem Strandhaus Birkach
- Erholungszentrum Grashof**
Badestrand mit Liegewiese, Spielplatz
- Seezentrum Heuberg**
Badestrand mit Liegewiese, Spielplatz
- Tretboot-, Rikscha- und Fahrradverleih**
Geöffnet: täglich Mai bis Oktober bei schönem Wetter von 10.00 – 18.00 Uhr
Tel.: 0160 9692458
- Kajakverleih „Kajak4All“**
Seezentrum Heuberg
Franz Wimmer
Tel.: 0152 3401755
franz@kajak4all.de
www.kajak4all.de
facebook.com/kajak4all
- Minigolfanlage Rothsee**
18 Bahnen, Kunstraßen
Tel.: 09174 7838944 oder 0151 19360300
info@familygolf.de
www.familygolf.de
- Schrittschuhlaufen**
am Rothsee
- LBV Naturschutzpavillon** in Poldsdorf
Info: LBV Umweltsation Rothsee
Tel.: 09174 9773773
- LBV Umweltsation Rothsee**
mit Außenanlage, Unterwasserwelt und Klimadeck
Öffnungszeiten:
Mai-Oktober: Di. - Fr. 14.00 - 18.00 Uhr, Sa. 13.00 - 18.00 Uhr, So. und Feiertage: 11.00 - 17.00 Uhr
November - März: Sa. 13.00 - 18.00 Uhr,
So. und Feiertage: 11.00 - 17.00 Uhr
April: unter der Woche je nach Wetter (14.00 - 18.00 Uhr), So. und Feiertage 11.00 - 17.00 Uhr,
Gruppen jederzeit nach Absprache
Tel.: 09174 9773773
umweltsation-rothsee@lbv.de
www.rothsee.lbv.de

- Touristinformation und Museum HopfenBierGut im Kornhaus Spalt**
Gabrielplatz 1
91174 Spalt
Tel.: 09175 7965-50
Geöffnet: Di. - So. 10.00 – 17.00 Uhr
- Handwerker-Stuben**
im Oberen Tor
91174 Spalt
Heimatverein Spalter Land e.V.
Hans Rosenbauer
Tel.: 09175 907818
Geöffnet: Anfang Juli - Mitte September
So. 14.00 – 17.00 Uhr
- Feuerwehrmuseum**
Altes Rathaus
91174 Spalt
Für Gruppen nach Vereinbarung
Tel.: 09175 7965 50, Stadt Spalt
Geöffnet: Anfang Juli - Mitte September
Di. 18.00 - 19.00 Uhr

- Heimstuben** im ehemaligen Arrestturm
Turmgasse
91174 Spalt
Heimatverein Spalter Land e.V.
Hans Rosenbauer
Tel.: 09175 907818 oder 09175 79650,
Stadt Spalt
Geöffnet:
Anfang Juli – Mitte September
So. 14.00 – 17.00 Uhr
für Gruppen nach Vereinbarung

- Erlebnishof Familie Pfahler**
(nur für Gruppen nach telefonischer Vereinbarung)
Stiegelmühler Str. 10
91174 Spalt-Wernfels
Tel.: 09873 1205
info@pfahler-eis.de
www.pfahler-eis.de
- Erlebnishof Jank**
Wanderungen mit Alpakas und Bauernhofbesichtigung, Kindergeburtstage
Termine nach Vereinbarung
Koppelweg 3
91174 Spalt-Massendorf
Infos unter Tel.: 01629247081 oder 09175 906832
www.erlebnishof-jank.de

- Damwildgehege Güsseldorf**
Güsseldorf 7
91174 Spalt
Hans Roth
Tel.: 09175 479

- Kegelbahn / Damwildgehege Spalt / Streichelzoo**
Windsbacher Str. 21
91174 Spalt
Tel.: 09175 857
info@hoffmanns-keller.de
Geöffnet: Mo. - Fr. ab 17.00 Uhr,
Sa. 11:30 – 14.00 Uhr und ab 17 Uhr
So. ab 11.00 Uhr oder nach Vereinbarung
Mittwoch Ruhetag
www.hoffmanns-keller.de

- San-Aktiv-Tours**
Radverleih am großen Brombachsee, Enderndorf am See (Anlegestelle/Zweieenplatz)
Tel.: 09831 4936

- Franken-Service Fahrradverleih**
Windsbacher Str. 8
91174 Spalt
Tel.: 09175 794723

- Skater-Platz - Schulhof**
- Inlinerstrecke - Spalt - Georgensgmünd**
alte Bahnstrecke, jetzt Fahrgeweg
Stadt Spalt - Tel.: 09175 7965 50

- Igelsbachsee, Großer Brombachsee**
Auskunft: Zweckverband Brombachsee
Obere Dorfstr. 3
91185 Pleinfeld
Tel.: 09144 571
mail@zv-brombachsee.de
www.zv-brombachsee.de
Badeseen mit Sanitäranlagen und Umkleidemöglichkeiten

- Skifahren und Rodeln** bei Keilberg und Massendorf
Schrittschuhlaufen am Wasserradweicher auf der Fränkischen Rezat (Stadtmühle) und am Igelsbachsee

- Beachvolleyball**
Strand am Großen Brombachsee in Enderndorf am See
Info: Zweckverband Brombachsee - Tel. 09144 571

- AbenteuerWald Enderndorf**
mit Zipline und Flyline am Igelsbachsee
Zum Igelsbachsee 1
Tel.: 09175 907257
enderndorf@abenteuer-wald.com
www.abenteuer-wald.com

- Spalter BarfußWonenWeg** (1,9 km)
Der Pfad ist geöffnet von April bis Oktober
Info: Touristinformation Stadt Spalt
Tel.: 09175 7965 50
touristik@spalt.de, www.spalt.de

- Naturlehrpfad** (10 km)
Auskunft: Tourist Information Stadt Spalt
Tel.: 09175 7965-50 oder 51
Ausgangspunkt: Kornhaus, Richtung Hagsbronn, Schnittlinger Loch; über Galgenbergweg und zurück

- Massendorfer Schlucht**
ein in Burgsandstein eingetieftes Tal
Ausgangspunkt:
Wanderparkplatz Massendorf

- Schnittlinger Loch**
durch Unterfließen des oberen Burgsandsteins entstanden.
Ausgangspunkt:
Wanderparkplatz am Ortsende von Schnittling



Wendelstein

- Ortsteile:** Kleinschwarzenlohe
- Marktverwaltung**
90530 Wendelstein
Tel.: 09129 4010
info@wendelstein.de
www.wendelstein.de

- Reitsportzentrum Wendelstein**
Raubersrieder Weg 125
90530 Wendelstein
Auskunft:
Johan L. Huber - Pferdewirtschaftsmeister
Tel.: 09129 4443
reitsportzentrum.wendelsteinyahoo.de

- Spielplatz Wendelstein „Generationenpark“**
mit Schaukeln, Seilbahn und Kletterturm sowie Ruhebänke und Bewegungsgeräte für Senioren
Spielplatz Wendelstein - im Rathauspark

- Jugendtreff „Downstairs“**
jugendtreff „Downstairs“ e.V.
Am Schießhaus 2
Tel.: 09129 401124
info@jtwendelstein.de
www.jtwendelstein.de
Anmeldung erforderlich -
Die Öffnungszeiten der einzelnen Treffs finden Sie auf der Homepage.

- Gemeindebücherei Wendelstein**
Marktstr. 1
90530 Wendelstein
Tel.: 09129 401129
buechereigewendelstein.de
Geöffnet: Mo., Do. und Sa. 9.00 – 12.00 Uhr
Di. 15.00 - 20.00 Uhr, Mi. und Fr. 15.00 - 18.00 Uhr

- Skater- und BMX-Bahn**
Radler-Club Wendelstein
In der Gölbitzen 30
Geöffnet: am Wochenende ab ca. 14.00 Uhr,
Mo. - Fr. auf Anfrage
Ansprechpartner: Daniel Müller
Tel. 0172 4334172
www.facebook.com/pages/skaterpark-wendelstein/15100394918879

- Schrittschuhlaufen** am alten Ludwigskanal
Rodelmöglichkeiten am Fischleinsgraben

- Streetball- und Basketballplatz**
an der Röhrenbacher Straße

- Historischer Lehrpfad am Ludwigskanal** (4,5 km)
Markt Wendelstein
Ausgangspunkt: Wendelstein, Sorger Kanalbrücke entlang des Treidelwegs am alten Kanal zwischen der Sorger Kanalbrücke und Röhrenbacher

- Natur- und Erlebnispfad** (4,2 km)
mit zahlreichen Info- und Spielstationen, ganzjährig begehbar, für Kinderwagen geeignet, Picknickplatz
Startpunkt ist die Treidelweg in Wendelstein Sorger Kanalbrücke - Am Ludwigskanal zurück

